



XVIII CAMPEONATO  
CEARENSE DE ORIENTAÇÃO

## 3ª ETAPA DO XVIII CAMPEONATO CEARENSE DE ORIENTAÇÃO

### 1º Boletim Informativo



## Convite

A Federação Cearense de Orientação e o **Clube de Orientação Rumba na Rota** tem a honra de convidar a família orientista para participar da 3ª Etapa do **XVIII Campeonato Cearense de Orientação (CCO)**, a ser realizada no dia **20 de outubro de 2024**, no Município de **Barreira – Ce.**

Realização



Organização

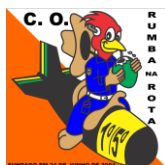

Apoio



# XVIII Campeonato Cearense de Orientação (3ª Etapa)

## FAZENDA CRIANCÓ

Fundada no ano de 1924 pelo Sr. Brunilo Jacó de Castro e Silva, a Fazenda Criancó possui uma área de 1300 ha, está localizada à 12 Km do centro da cidade de Barreira, atualmente tem como atividade principal a produção de castanha de caju, conta também com uma cerâmica para produção de tijolos, criadouros de peixes, criações de gado e caprinos, como também, agricultura de subsistência. Fazenda Criancó é cortada pelo rio Choró e possui em seu interior vários açudes, ao longo do ano, em geral a temperatura varia de 23°C a 32°C com temperaturas bastante amenas no período noturno.

### 1. COMISSÃO ORGANIZADORA

FUNÇÃO	NOME
Diretor do Evento	<b>Jorge</b> Saraiva de Amorim (CBO 4316)
<b>Comissão Técnica</b>	
Diretor Técnico	<b>Jayckson</b> Saraiva de Amorim (CBO 4317)
Mapeador e Traçador de Percursos	<b>Jorge</b> Saraiva de Amorim (QMCBO – 510/9912)
Controlador de Partida	<b>Jayckson</b> Saraiva de Amorim (CBO 4317)
Auxiliares de Partida	<b>Sílvio Murillo Baltazar Moreira</b> (CBO 21907)
	<b>Vanessa</b> Luana Oliveira Lima (CBO 17785)
	Carlos <b>Alípio</b> Furtado Pinheiro (CBO 21212)
	<b>Robervania</b> Sousa da Silva Pinheiro (CBO 22352)
Controlador de Chegada	Maria <b>Zuila</b> Taumaturgo de Oliveira (CBO 15246)
Gestor de Segurança e Saúde	Carlos <b>Alípio</b> Furtado Pinheiro (CBO 21212)
Controlador de Apuração	<b>Elba</b> Antares Souto de Amorim (CBO 9329)
Montadores de Percursos	<b>Jayckson</b> Saraiva de Amorim (CBO 4317)
	<b>Jorge</b> Saraiva de Amorim (CBO 4316)
	<b>Sílvio Murillo Baltazar Moreira</b> (CBO 21907)
<b>Comissão Administrativa</b>	
Diretor Administrativo	<b>Elba</b> Antares Souto Amorim (CBO 9329)
Gerente de Marketing	<b>Robervania</b> Sousa da Silva Pinheiro (CBO 22352)
Tesoureira	<b>Elba</b> Antares Souto Amorim (CBO 9329)
Assistente de Cerimônia	<b>Jorge</b> Saraiva de Amorim (CBO 4316)

### 2. ARBITRAGEM

Árbitro do Evento: Paulo Marcelo de Oliveira (QA/FECORI 49)

Realização



Organização



Apoio



# XVIII Campeonato Cearense de Orientação (3ª Etapa)

## 3. TIPO DE PROVA

Esta prova será realizada na modalidade de Orientação Pedestre, diurna, de natureza individual, com resultado de um único percurso, com sequência de passagens pelos pontos de controle pré-determinada e distância para percurso longo.

## 4. REGULAMENTO E CATEGORIAS

A competição seguirá as regras estabelecidas nas **ROP (Regras de Orientação Pedestre) 2024**, no **REGULAMENTO DE COMPETIÇÕES** (neste mesmo arquivo) e no **REGULAMENTO DO XVIII CAMPEONATO CEARENSE DE ORIENTAÇÃO** e suas respectivas categorias.

## 5. LOCAL DE CONCENTRAÇÃO E ACOLHIMENTO

A prova será realizada na Fazenda Criancó localizada no município de **Barreira** estado do Ceará. O croqui de acesso ao local de prova será divulgado no próximo Boletim Informativo.

## 6. ÁREA EMBARGADA

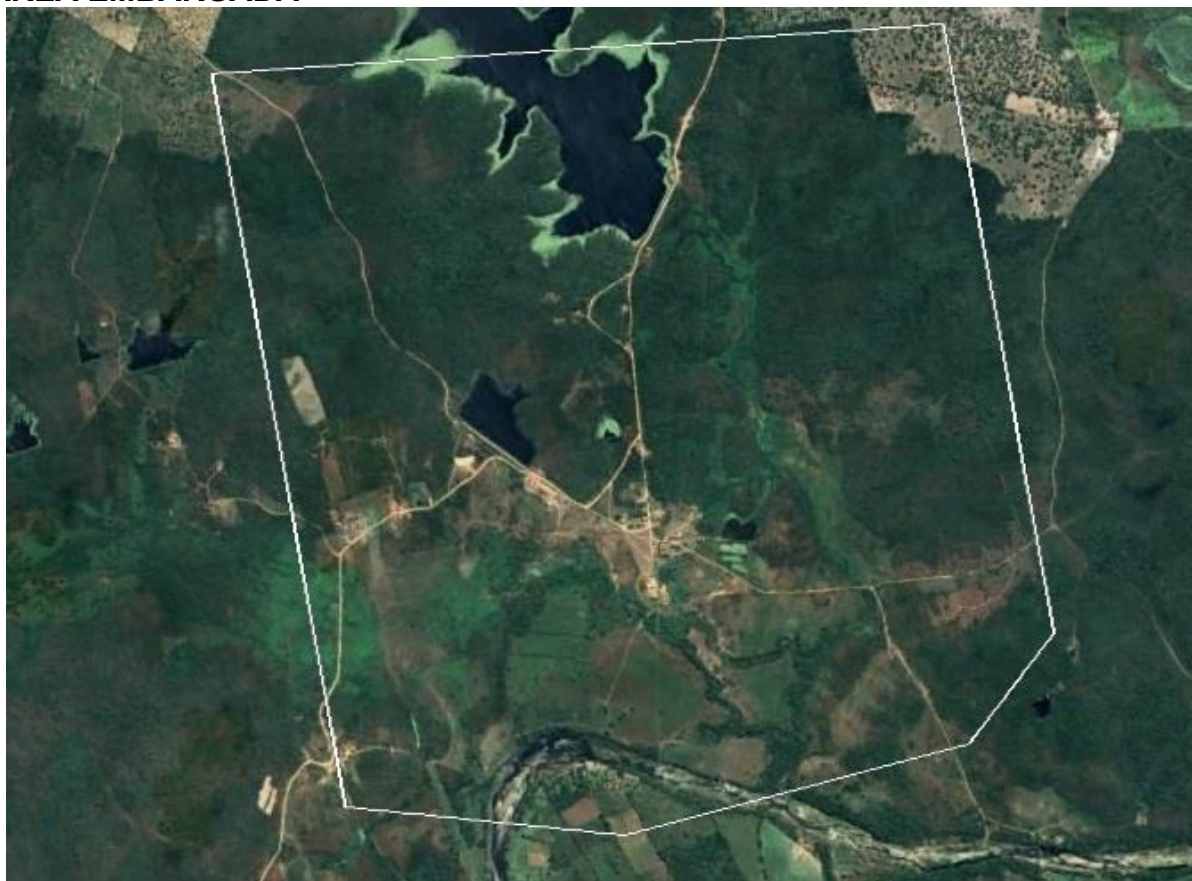

Realização



Organização

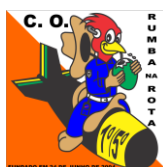

Apoio



# XVIII Campeonato Cearense de Orientação (3ª Etapa)

## 7. PROGRAMAÇÃO DO EVENTO

DIA	HORÁRIO	ATIVIDADE
20/10/2024 (DOMINGO)	07:30	Recepção dos atletas
	08:00	Hasteamento do Pavilhão Nacional
	08:30	Partida dos primeiros atletas
	12:30	Encerramento e desmontagem

## 8. RISCOS E RESPONSABILIDADES

Um atleta filiado tem seguro pessoal contratado automaticamente pela CBO ao participar de um evento oficial no ano, mas é importante observar que caso seja necessário acioná-lo a responsabilidade é do atleta, conforme regra 6.6 da ROP transcrita abaixo: "Os competidores que participam de uma prova são responsáveis pelos riscos e acidentes que venham a sofrer no deslocamento, concentração e execução dos percursos. O seguro contra acidentes é de responsabilidade do atleta ou do clube a que ele pertence." O traslado para o local do evento é de responsabilidade do atleta ou dos clubes caso ofereçam a seus atletas, conforme regra 7.4 da ROP.

## 9. USO DA IMAGEM

Os atletas que participarem do evento autorizam o uso de suas imagens para fins de divulgação e promoção do esporte conforme estabelecido no Regulamento do XVIII Campeonato Cearense de Orientação:

"Art. 10º – Os participantes ao se inscreverem numa etapa autorizam o uso de sua imagem, vídeo, voz, depoimento ou dados biográficos em todo e qualquer material entre fotos e outros meios de comunicação capturados durante a etapa para serem utilizados em campanhas promocionais e institucionais do organizador da etapa e da FECORI, sendo destinadas à divulgação ao público em geral do esporte Orientação. Esta autorização é concedida a título gratuito, abrangendo o uso da mídia acima mencionada em todo território nacional e no exterior, em todas as suas modalidades e sem limite de tempo ou número de utilizações. Sendo assim, os participantes quando se inscrevem declaram que autorizam o uso acima descrito sem que nada haja a ser reclamado a título de direitos conexos à imagem ou a qualquer outro."

## 10. PARTICIPAÇÃO DE MENORES DE 18 ANOS

Os atletas menores de idade precisam ter autorização de um responsável para participar de eventos oficiais conforme estabelecido no Regulamento do XVIII Campeonato Cearense de Orientação:

"Art. 14 – Aos menores de dezoito anos, é exigida a autorização expressa do responsável para sua participação. Parágrafo 1º: A autorização deve ser entregue ao organizador da etapa na secretaria do evento e caso não exista a área de secretaria, o documento deve ser entregue diretamente ao diretor do evento. Parágrafo 2º: Será considerado como autorização de participação de atleta menor na etapa, o caso em que o responsável pelo atleta participe da etapa e não faça nenhuma manifestação contrária a participação do menor no período de correção, previsto no Art. 16."

Realização



Organização



Apoio



# XVIII Campeonato Cearense de Orientação (3ª Etapa)

## 11. INSCRIÇÕES, PRAZOS E VALORES

• As inscrições serão realizadas no Site da FECORI no endereço <https://cbo.org.br/evento/xviii-campeonato-cearense-de-orientacao-cco-2024-terceira-etapa> com dois prazos de inscrição.

O site da FECORI foi atualizado, bem como a plataforma de inscrição e a forma de inscrição sofreu melhorias, tornando mais simples para os atletas porque terão menos opções tornando-as mais assertivas.

Neste evento o atleta tem 2 escolhas principais:

1. Adicionar a participação no percurso e escolher sua categoria
2. Adicionar SI-card podendo ser alugado ou próprio

• Atentar para as orientações abaixo:

### a) Valores

• Conforme Regimento de Taxas da FECORI para o ano de 2024.

DESCRIÇÃO	1º PRAZO	2º PRAZO
	23/09 a 07/10	08/10 a 14/10
Atletas filiados à CBO	R\$ 87,00	R\$ 103,00
Aluguel de SI-Card	R\$ 3,00	R\$ 3,00
Atletas não filiados à CBO	R\$ 107,00	R\$ 128,00
<b>DESCONTOS</b>	<b>23/09 a 07/10</b>	<b>08/10 a 14/10</b>
Três ou mais parentes em 1º grau, todos filiados	R\$ - 45,00	R\$ - 63,00
A partir do 4º parente de 1º grau, todos filiados	R\$ -15,00	R\$ - 21,00
Atletas filiados a partir de 60 anos	R\$ - 42,00	R\$ - 46,00
Atletas filiados de inscrição social	R\$ - 42,00	R\$ - 46,00
Atletas DN1, HN1, DN2, HN2, DN3 e HN3	R\$ - 55,00	R\$ - 61,00

Os descontos não serão cumulativos e será aplicado o de maior valor sendo que, uma vez enquadrado num desconto o atleta não contará para regra de outro, ex.: Um atleta que receber o desconto “Atletas filiados a partir de 60 anos” não contará na quantidade de parentes de 1º grau para o desconto “3º parente de 1º grau, todos filiados” ou “A partir do 4º parente de 1º grau, todos filiados”.

### b) Rotina para Inscrição e validação no evento

- As inscrições devem ser realizadas de forma online no Site da FECORI no link destacado no início campo “11” deste Boletim;
- Clique em “Inscreva-se”;
- O próximo passo é fazer login ou criar um novo cadastrado;
- Se o atleta já tiver cadastro no site da FECORI, basta fazer login com o CPF ou e-mail e senha previamente cadastrados;
- Se o atleta não souber sua senha, deve clicar em “Esqueci minha senha”. Informar seu CPF ou e-mail e demais informações solicitadas e seguir as demais orientações.

Realização



Organização

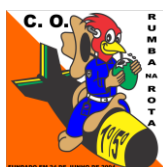

Apoio



## XVIII Campeonato Cearense de Orientação (3ª Etapa)

- Se o atleta não for cadastrado deve clicar em “Gostaria de me cadastrar” e informar os dados solicitados;
- Se o atleta deseja se filiar deve seguir as orientações informadas na página ao adicionar uma entidade para filiação, se tiver dúvidas nesse processo procure alguém da diretoria do clube que deseja se filiar para lhe orientar sobre a filiação;
- Se o atleta deseja apenas conhecer o esporte, conclua o cadastro e faça o login novamente e siga os passos iniciais acima.
- Após acessar o sistema, o sistema abrirá direto a inscrição do atleta que fez o login;
- Caso a inscrição seja de outro atleta, o atleta deve clicar na lupa para pesquisar o atleta que deseja fazer a inscrição;
- Ao “Confirmar” a inscrição, será possível incluir outro atleta clicando em “Adicionar Outra Pessoa”.

Para o desconto “**Atletas filiados de inscrição social**” o atleta deve ser aluno matriculado em uma instituição pública de ensino, filiado a FECORI e cadastrado no Programa Bolsa Família ou possuir renda per capita familiar inferior a exigida pelo Programa Bolsa Família, conforme declaração por escrito do presidente do Clube ao organizador através do e-mail amorimjs62@gmail.com e em seu cadastro no sistema da FECORI ter marcado a opção “Faço Parte do CadÚnico do Governo Federal”;

Para fazer essa marcação é necessário que o atleta vá até “Meus dados”, opção que aparece quando clica na foto do usuário, depois clique em “Atualizar” para depois marcar a opção informada acima.

Para os descontos “**3º parente de 1º grau, todos filiados**” e “A partir do 4º parente de 1º grau, todos filiados” os atletas precisam se vincular como dependentes:

- Para esta vinculação, é necessário que o atleta vá até “Meus dados”, opção que aparece quando clica na foto do usuário, depois clique em “Atualizar” para depois adicionar os dependentes indicando o CPF e o grau de parentesco.

Se o atleta tiver alguma dúvida, este deve buscar orientações com seu clube, FECORI ou diretamente com a CBO. O pagamento só poderá ser realizado dentro da plataforma de inscrição via PIX. A plataforma cobra uma “Taxa de Comodidade” de 6% sobre o valor total.

### c) Conferindo sua Inscrição

Os dados de inscrição dos atletas estarão disponíveis para conferência na página do evento informado acima e o prazo para solicitação de ajuste segue o definido no regulamento da competição, até 5 (cinco) dias antes da competição. A organização poderá recusar inscrições realizadas com dados incorretos ou incompletos, ou fora do prazo de inscrição.

Realização



Organização



Apoio



# XVIII Campeonato Cearense de Orientação (3ª Etapa)

## D. Prazos limites das inscrições

Serão aceitas as inscrições que forem realizadas (todos os procedimentos descritos no tópico anterior), observando o seguinte prazo:

1º prazo até o dia 07 de outubro

2º prazo até o dia 14 de outubro

## E. Prazo limite para ajustes na inscrição

O prazo limite para realizar ajustes na inscrição é até o dia 15/10/2024 (Terça-feira) no próprio site da FECORI, conforme o Regulamento do CCO.

*Art. 16 – A lista de inscritos para conferência de uma etapa estará disponível, a partir da data de início das inscrições até a data de divulgação da lista de partida, no site da FECORI.*

*Parágrafo 1º: O técnico do clube e o próprio atleta são responsáveis por verificar os dados registrados e solicitar eventuais correções, até 5 (cinco) dias antes da competição.*

*Parágrafo 2º Passado esse prazo o organizador tem o direito de recusar as solicitações de correções e o atleta participará com os dados registrados mesmo que isso tenha impacto negativo em classificação ou pontuação.*

*Parágrafo 3º: As eventuais correções solicitadas nesse prazo deverão constar na lista de partida.*

F. Apesar da forma de escolha do novo sistema ser diferente, os valores aplicados são exatamente os estabelecidos no **Regimento de Taxas da FECORI 2024**.

## 12. PREMIAÇÃO

Este evento é relativo 3ª Etapa do XVIII Campeonato Cearense de Orientação. A premiação do campeonato será realizada pela Federação Cearense de Orientação (FECORI), conforme regulamento, no final do campeonato em data a ser divulgada pela FECORI.

## 13. OUTRAS INFORMAÇÕES

\* Preservemos a natureza e a área privada dos cedentes, por isso, o lixo gerado deverá ser depositado em local apropriado.

\* Estará disponível para venda no local da prova: feijoada feita pela cozinheira da fazenda no valor de R\$ 12,00, doce de leite (pote de 300g) no valor de R\$ 8,00 e refrigerante pequeno R\$ 2,00.

Realização



Organização



Apoio



# XVIII Campeonato Cearense de Orientação (3ª Etapa)

## 14. CONTATOS

\* Diretor do Evento

**Jorge** Saraiva de **Amorim** (4316)

e-mail: [amorimjs62@gmail.com](mailto:amorimjs62@gmail.com)

Celular: (85) 98812.9289

\* Diretora Administrativa

**Elba** Antares Souto de Amorim (9329)

e-mail: [elbaamorim@gmail.com](mailto:elbaamorim@gmail.com)

Celular: (85) 98817.1013

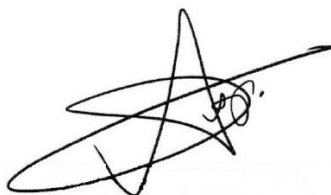

JORGE SARAIVA DE AMORIM  
Diretor do Evento



PAULO MARCELO DE OLIVEIRA  
Árbitro da Prova

Realização



Organização

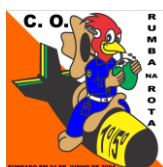

Apoio

